

Cómo crear una presentación en **ClinicalKey**

- 1 Si aún no lo ha hecho, cree una cuenta personal haciendo clic en **“Registrarse”** en la parte superior derecha de ClinicalKey. Si ya se ha registrado, haga clic en **“Login”** en la parte superior derecha para poder guardar imágenes y crear presentaciones.

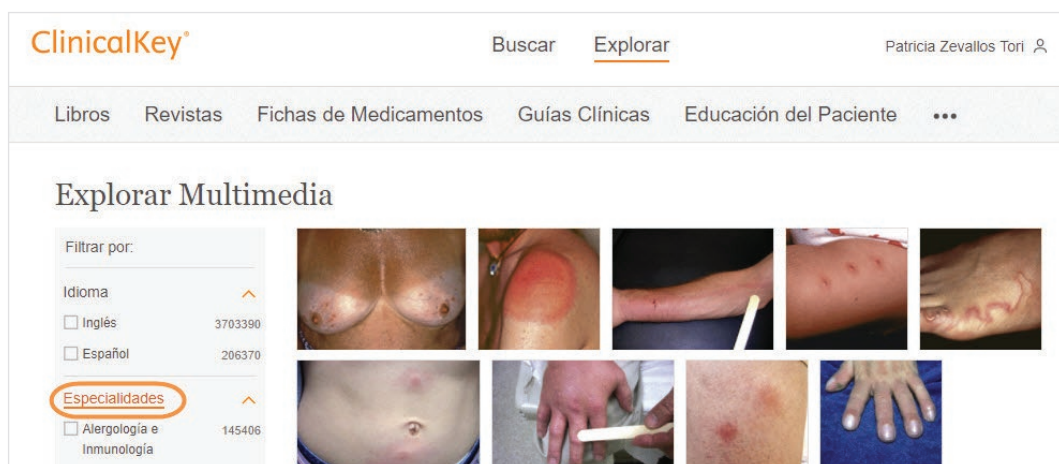

- 2 Cree una presentación explorando imágenes desde la opción **“Multimedia”** del menú **“Explorar”** y filtre por **“Especialidades”**.



3 O bien, encuentre imágenes a partir de los resultados de la búsqueda. Para ello puede utilizar el filtro **“Multimedia”** antes de lanzar la búsqueda, o el filtro **“Imágenes”** del panel de filtros a la izquierda de la pantalla.

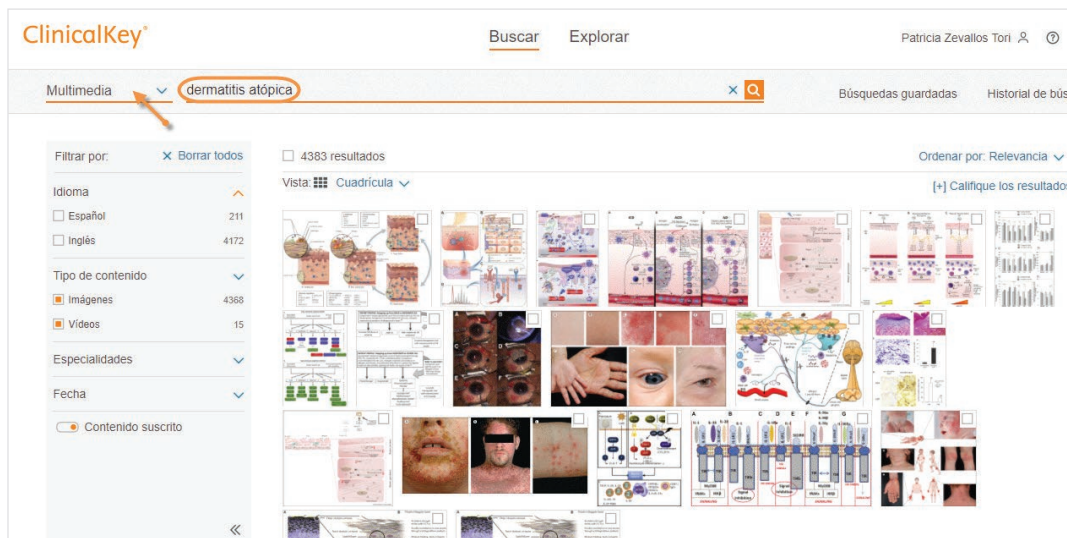

4 Tras encontrar la imagen que le interesa, haga clic en el ícono **“Añadir a una presentación”** para guardar la imagen en su presentación. Esto puede hacerse directamente sobre cada imagen.

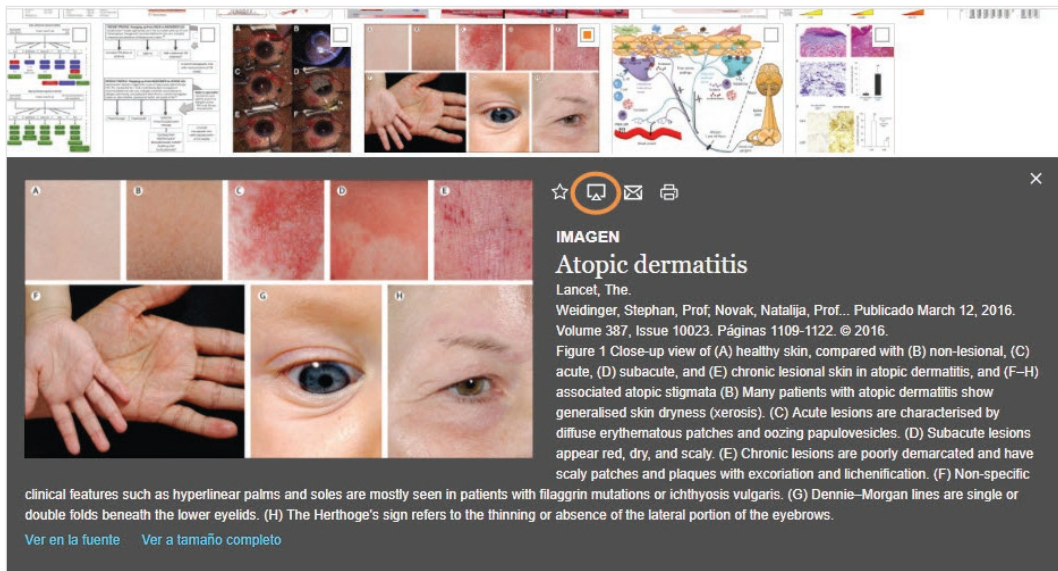

- 5 También puede elegir varias imágenes al mismo tiempo marcando la cajita en la esquina superior derecha de cada imagen. El número total de imágenes seleccionadas aparecerá junto a los íconos de acciones. Al terminar, haga clic en el icono **“Añadir a una presentación”**.

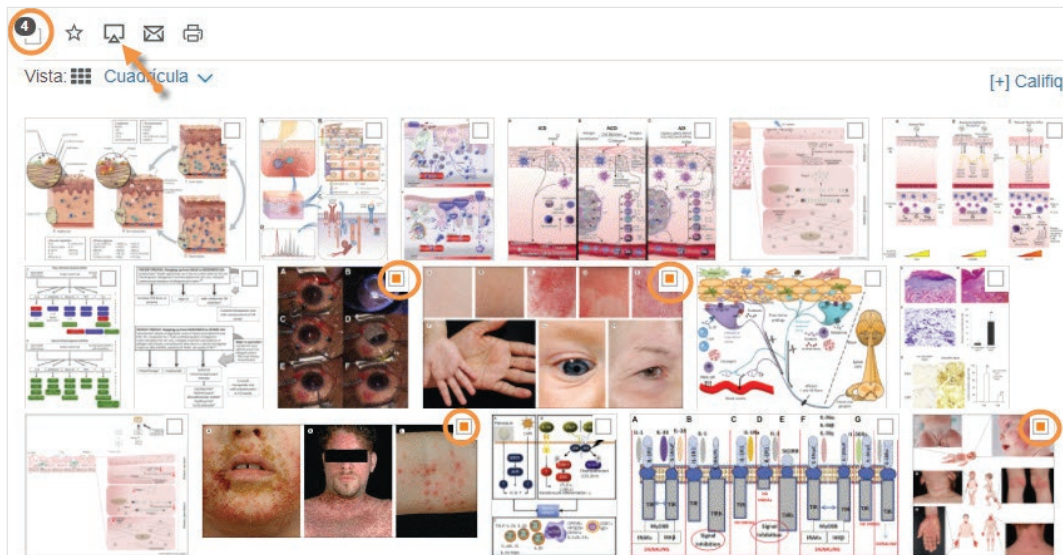

- 6 Un cuadro de diálogo aparecerá y se le preguntará si quiere crear una nueva presentación, o elegir una existente. Elija la opción que desee y haga clic en **“Crear y ver presentación”**.



7 Para ver y editar sus presentaciones, haga clic en la opción **“Presentaciones”** dentro del menú de usuario.

Verá todas las presentaciones que ha ido creando y guardando. Elija la presentación que quiere abrir en un PowerPoint y haga clic en **“Exportar”**. Las imágenes, junto con sus referencias, serán colocadas en diapositivas, listas para ser editadas y presentadas.

Presentaciones guardadas

Mis presentaciones 

+ Crear presentación

dermatitis atópica	22/1/2018
fractura de cadera	14/12/2017
tips	30/11/2017
pkd	29/11/2017
aneurisma cerebral	9/11/2017
cancer de mama	8/11/2017
periodontitis	7/11/2017

dermatitis atópica [Modificar](#)

[Exportar](#) 



Añadir imágenes desde el Contenido Guardado

¡Empiece a utilizar ClinicalKey y compruebe cómo puede ahorrar tiempo y compartir contenido de forma rápida y fácil!